CORESA

VALENTINI



FORESTAL Y DESBROCE · 2026

Trituradoras forestales

PARA TRACTOR · PALA COMPACTA · EXCAVADORA

Importadas de Italia con respaldo en México



FORESTAL Y DESBROCE

Desmonte y biomasa en una sola pasada

Abrir terreno, limpiar una huerta vieja o mantener brechas con machete, motosierra y quema cuesta días y deja el problema a medias. Las trituradoras forestales Valentini **trituran matorral, ramas, árboles y tocones, y dejan la madera picada en el terreno**: sin acarreo ni quema.

3 acoples

Para tractor, pala compacta o brazo de excavadora: la misma línea para cada obra.

Hasta 50 cm

Diámetro máximo de rama o tronco que corta, según la gama (dato de fábrica).

17 gamas

De la limpieza de matorral al desmonte pesado con tocones.

CÓMO ELEGIR

Penetración (tractor)

SCORPION, APACHE, DEMONIO y CANNIBAL meten la biomasa al suelo y trituran tocones.

Superficie (tractor)

CROW, NAVAJO y SIOUX trituran sin entrar al suelo: mantenimiento y biomasa.

Pala compacta

PICCHIO, LEPRE, DAINO y GORILLA van al circuito hidráulico de minicargador o semoviente.

Excavadora

KOALA, ZEBRA, PANDA, VOLPE, LINCE y ORSO van al brazo, según el peso de la máquina.



CANNIBAL 2000: el monte triturado queda incorporado al suelo

ELIGE TU VALENTINI

Diecisiete gamas, del matorral al tocón

Primero el acople (tractor, pala compacta o excavadora); luego, qué tan grueso es lo que hay que triturar.

	GAMA	TRABAJO	ANCHO	EQUIPO	MODELOS
	**SCORPION** Penetración	7–15 cm	1.08–2.83 m	70–220 HP	8
	**APACHE** Penetración	15–25 cm	1.08–3.08 m	110–280 HP	9
	**DEMONIO** Penetración	22–40 cm	1.08–3.37 m	120–380 HP	10
	**CANNIBAL** Penetración	27–50 cm	1.75–3.50 m	220–430 HP	8
	**CROW** Superficie	Ø 20 cm	1.60–2.30 m	80–130 HP	4
	**NAVAJO** Superficie	Ø 25 cm	1.60–2.20 m	100–150 HP	4
	**SIOUX** Superficie	Ø 40 cm	2.00–2.40 m	160–250 HP	3
	**PICCHIO** Pala compacta	Ø 15 cm	1.30–1.50 m	50–80 HP	2
	**LEPRE** Pala compacta	Ø 20 cm	1.60–1.80 m	70–120 HP	2
	**DAINO** Pala compacta	Ø 25 cm	1.80–2.20 m	120–160 HP	3
	**GORILLA** Pala compacta	Ø 30 cm	2.20–2.40 m	200–300 HP	2
	**KOALA** Excavadora de 4–6 t	Ø 10 cm	0.70–0.90 m	4–6 t	2
	**ZEBRA** Excavadora de 6–10 t	Ø 15 cm	0.80–1.00 m	6–10 t	2
	**PANDA** Excavadora de 10–15 t	Ø 20 cm	1.05–1.30 m	10–15 t	2
	**VOLPE** Excavadora de 15–20 t	Ø 30 cm	1.30–1.60 m	15–20 t	2
	**LINCE** Excavadora de 21–28 t	Ø 40 cm	1.30–1.60 m	21–28 t	2
	**ORSO** Excavadora de 28–35 t	Ø 50 cm	1.30–1.60 m	28–35 t	2

Penetración: profundidad de trabajo en terreno duro o con tocones y en terreno suelto. Superficie, pala compacta y excavadora: diámetro máximo de corte. Datos de fábrica.



FORESTAL Y DESBROCE · VALENTINI

TRITURADORA FORESTAL · PENETRACIÓN

SCORPION

PENETRACIÓN · TRACTOR · ROTOR Ø500 MM



Desbrozadora forestal de dientes fijos para tractor, serie fija profesional. Rotor reforzado de Ø500 mm con dientes fijos talla 40 que penetran y trituran vegetación leñosa. La opción ágil de la línea forestal Valentini para desbroce y recuperación de terreno.

IDEAL PARA: DESMONTE · TOCONES · RENOVACIÓN DE HUERTAS

- Rotor Ø500 mm, dientes fijos
- Diente talla 40
- A la toma de fuerza del tractor
- Trabaja 7 cm en terreno duro o con tocones y 15 cm en terreno suelto

HP A TDF	**70–220**
ANCHO	**1.08–2.83 m**
TRABAJO	**7–15 cm**
ACOPLE	**Tractor**

MODELO	ANCHO DE TRABAJO	POTENCIA NOMINAL A TDF	PESO
SCORPION 1000	1.08 m	70–110 HP	940 kg
SCORPION 1300	1.33 m	80–110 HP	1,050 kg
SCORPION 1500	1.58 m	90–110 HP	1,250 kg
SCORPION 1800	1.83 m	100–170 HP	1,550 kg
SCORPION 2000	2.08 m	120–170 HP	1,700 kg
SCORPION 2300	2.33 m	130–170 HP	1,860 kg
SCORPION 2500	2.58 m	150–220 HP	2,020 kg
SCORPION 2800	2.83 m	170–220 HP	2,180 kg



TRITURADORA FORESTAL · PENETRACIÓN

APACHE

PENETRACIÓN · TRACTOR · ROTOR Ø635 MM



Desbrozadora forestal de dientes fijos para tractor, serie fija profesional. Su rotor reforzado de Ø635 mm con dientes talla 40 le da más capacidad de mordida que el SCORPION, manteniendo el mismo concepto de penetración. Para desbroce profesional en terreno con vegetación establecida.

IDEAL PARA: DESMONTE · TOCONES · RENOVACIÓN DE HUERTAS

- Rotor Ø635 mm, dientes fijos
- Diente talla 40
- A la toma de fuerza del tractor
- Trabaja 15 cm en terreno duro o con tocones y 25 cm en terreno suelto

HP A TDF
110–280

ANCHO
1.08–3.08 m

TRABAJO
15–25 cm

ACOPLE
Tractor

MODELO	ANCHO DE TRABAJO	POTENCIA NOMINAL A TDF	PESO
APACHE 1000	1.08 m	110–150 HP	1,580 kg
APACHE 1300	1.33 m	120–150 HP	1,665 kg
APACHE 1500	1.58 m	130–150 HP	1,850 kg
APACHE 1800	1.83 m	140–280 HP	2,600 kg
APACHE 2000	2.08 m	160–280 HP	2,850 kg
APACHE 2300	2.33 m	170–280 HP	3,050 kg
APACHE 2500	2.58 m	190–280 HP	3,250 kg
APACHE 2800	2.83 m	210–280 HP	3,450 kg
APACHE 3000	3.08 m	230–280 HP	3,650 kg



TRITURADORA FORESTAL · PENETRACIÓN

DEMONIO

PENETRACIÓN · TRACTOR · ROTOR Ø800 / Ø735 MM



Desbrozadora forestal de dientes fijos para tractor, serie fija pesada. Rotor reforzado con dientes fijos talla 50: Ø800 mm en los anchos de 1.08 a 1.58 m y Ø735 mm de 1.865 m en adelante, para vegetación leñosa gruesa y trabajo continuo. El paso previo al Heavy Duty dentro de la línea de penetración Valentini.

IDEAL PARA: DESMONTE · TOCONES · RENOVACIÓN DE HUERTAS

- Rotor Ø800 / Ø735 mm, dientes fijos
- Diente talla 50
- A la toma de fuerza del tractor
- Trabaja 22 cm en terreno duro o con tocones y 40 cm en terreno suelto

HP A TDF
120–380

ANCHO
1.08–3.37 m

TRABAJO
22–40 cm

ACOPLE
Tractor

MODELO	ANCHO DE TRABAJO	POTENCIA NOMINAL A TDF	PESO
DEMONIO 1000	1.08 m	120–190 HP	2,200 kg
DEMONIO 1300	1.33 m	130–190 HP	2,500 kg
DEMONIO 1500	1.58 m	140–190 HP	2,750 kg
DEMONIO 1800	1.865 m	180–280 HP	4,280 kg
DEMONIO 2000	2.065 m	200–280 HP	4,580 kg
DEMONIO 2300	2.365 m	220–380 HP	4,880 kg
DEMONIO 2500	2.565 m	230–380 HP	5,280 kg
DEMONIO 2800	2.865 m	250–380 HP	5,580 kg
DEMONIO 3000	3.065 m	270–380 HP	5,880 kg
DEMONIO 3300	3.365 m	290–380 HP	6,180 kg



FORESTAL Y DESBROCE · VALENTINI

TRITURADORA FORESTAL · PENETRACIÓN

CANNIBAL

PENETRACIÓN · TRACTOR · ROTOR Ø950 MM



La desbrozadora forestal de penetración más grande de Valentini, serie Heavy Duty. Rotor reforzado de Ø950 mm con dientes fijos talla 50, disponible en anchos de hasta 3.50 m. Para aperturas forestales y proyectos de recuperación de terreno a gran escala.

IDEAL PARA: DESMONTE · TOCONES · RENOVACIÓN DE HUERTAS

- Rotor Ø950 mm, dientes fijos
- Diente talla 50
- A la toma de fuerza del tractor
- Trabaja 27 cm en terreno duro o con tocones y 50 cm en terreno suelto

HP A TDF
220–430

ANCHO
1.75–3.50 m

TRABAJO
27–50 cm

ACOPLE
Tractor

MODELO	ANCHO DE TRABAJO	POTENCIA NOMINAL A TDF	PESO
CANNIBAL 1800	1.75 m	220–400 HP	4,800 kg
CANNIBAL 2000	2.00 m	260–400 HP	5,300 kg
CANNIBAL 2300	2.25 m	280–400 HP	5,800 kg
CANNIBAL 2500	2.50 m	300–400 HP	6,400 kg
CANNIBAL 2800	2.75 m	320–400 HP	6,900 kg
CANNIBAL 3000	3.00 m	350–400 HP	7,400 kg
CANNIBAL 3300	3.25 m	380–400 HP	7,600 kg
CANNIBAL 3500	3.50 m	400–430 HP	8,150 kg



TRITURADORA FORESTAL · SUPERFICIE

CROW

SUPERFICIE · TRACTOR · CORTA HASTA Ø 20 CM

Trituradora forestal de superficie para tractor, serie media. Trabaja la vegetación sobre el terreno: arbustos, ramas y residuos leñosos quedan triturados como mulch. Para mantenimiento de terrenos y control de vegetación sin penetrar el suelo.

IDEAL PARA: MANTENIMIENTO · BIOMASA · POTREROS

- Mulcher de superficie para tractor
- Serie media
- Corta ramas y troncos de hasta Ø 20 cm
- Para tractores de 80–130 HP

HP	80–130
ANCHO	1.60–2.30 m
TRABAJO	Ø 20 cm
ACOPLE	Tractor

MODELO	ANCHO DE TRABAJO	POTENCIA NOMINAL A TDF	PESO	Ø MÁX DE CORTE
CROW 1600	1.60 m	80–90 HP	930 kg	20 cm
CROW 1800	1.80 m	80–90 HP	1,040 kg	20 cm
CROW 2000	2.00 m	90–120 HP	1,120 kg	20 cm
CROW 2300	2.30 m	110–130 HP	1,250 kg	20 cm



CROW 1600 en tractor, desbrozando matorral



TRITURADORA FORESTAL · SUPERFICIE

NAVAJO

SUPERFICIE · TRACTOR · CORTA HASTA Ø 25 CM

Trituradora forestal de superficie para tractor, serie media-pesada con rotor de tambor. Más robusta que el CROW, pensada para vegetación más densa y jornadas largas. Deja el material triturado como cobertura sobre el terreno.

IDEAL PARA: MANTENIMIENTO · BIOMASA · POTREROS

- Mulcher de superficie para tractor
- Serie media-pesada, rotor de tambor
- Corta ramas y troncos de hasta Ø 25 cm
- Para tractores de 100–150 HP

HP	**100–150**
ANCHO	**1.60–2.20 m**
TRABAJO	**Ø 25 cm**
ACOPLE	**Tractor**

MODELO	ANCHO DE TRABAJO	POTENCIA NOMINAL A TDF	PESO	Ø MÁX DE CORTE
NAVAJO 1600	1.60 m	100–120 HP	1,230 kg	25 cm
NAVAJO 1800	1.80 m	100–120 HP	1,370 kg	25 cm
NAVAJO 2000	2.00 m	120–150 HP	1,520 kg	25 cm
NAVAJO 2200	2.20 m	130–150 HP	1,650 kg	25 cm



NAVAJO 1800 triturando en camino de terracería



TRITURADORA FORESTAL · SUPERFICIE

SIOUX

SUPERFICIE · TRACTOR · CORTA HASTA Ø 40 CM

Trituradora forestal de superficie para tractor, serie Heavy Duty con rotor de tambor. El mulcher de superficie más pesado de la línea Valentini para tractor: hecho para vegetación gruesa y uso intensivo continuo.

IDEAL PARA: MANTENIMIENTO · BIOMASA · POTREROS

- Mulcher de superficie para tractor
- Serie Heavy Duty, rotor de tambor
- Corta ramas y troncos de hasta Ø 40 cm
- Para tractores de 160–250 HP

HP	**160–250**
ANCHO	**2.00–2.40 m**
TRABAJO	**Ø 40 cm**
ACOPLE	**Tractor**

MODELO	ANCHO DE TRABAJO	POTENCIA NOMINAL A TDF	PESO	Ø MÁX DE CORTE
SIOUX 2000	2.00 m	160–220 HP	1,850 kg	40 cm
SIOUX 2200	2.20 m	200–250 HP	1,980 kg	40 cm
SIOUX 2400	2.40 m	220–250 HP	2,210 kg	40 cm



TRITURADORA FORESTAL · PALA COMPACTA

PICCHIO

PALA COMPACTA · CORTA HASTA Ø 15 CM

La trituradora forestal más compacta que traemos para minicargador: trabaja con equipos de 50 a 80 HP y no pide alto caudal. Tritura arbustos, ramas y árboles de hasta 15 cm, y deja el material picado en el terreno. La entregamos con placa de enganche universal tipo Bobcat, rotor de dientes fijos reversibles con perfiles Hardox 450 y empujador de ramas.

IDEAL PARA: CONTRATISTAS · ÁREAS CERRADAS · RAMAS Y ARBUSTOS

- Mulcher para pala compacta y semovientes
- Arbustos, ramas y árboles de hasta 15 cm
- Para equipos de 50–80 HP
- Caudal de 70 a 100 l/min, sin alto caudal
- Enganche: placa universal tipo Bobcat

HP	ANCHO
50–80	**1.30–1.50 m**
TRABAJO	ACOPLE
Ø 15 cm	**Pala compacta**

MODELO	ANCHO DE TRABAJO	POTENCIA	PESO	Ø MÁX DE CORTE	ANCHO TOTAL	DIENTES	CAUDAL	PRESIÓN MÁX
PICCHIO 1300	1.30 m	50–65 HP	620 kg	15 cm	1.52 m	26	70–100 l/min	280 bar
PICCHIO 1500	1.50 m	65–80 HP	690 kg	15 cm	1.72 m	30	70–100 l/min	280 bar



PICCHIO 1500 en minicargador, desbrozando pasto alto



PICCHIO 1500, el cabezal de cerca



TRITURADORA FORESTAL · PALA COMPACTA

LEPRE

PALA COMPACTA · CORTA HASTA Ø 20 CM



Trituradora forestal para minicargadores y máquinas semovientes de 70 a 120 HP. Tritura arbustos, ramas, zarzas y árboles de hasta 20 cm, para limpiar lotes, terrenos sin uso y bordes. La entregamos con enganche rápido universal, compuerta frontal hidráulica, dos filas de contracuchillas y manómetro para vigilar la presión mientras trabaja.

IDEAL PARA: CONTRATISTAS · ÁREAS CERRADAS · RAMAS Y ARBUSTOS

- Mulcher para pala compacta y semovientes
- Arbustos, ramas, zarzas y árboles de hasta 20 cm
- Para equipos de 70–120 HP
- Caudal de 110 a 180 l/min

HP	**70–120**
ANCHO	**1.60–1.80 m**
TRABAJO	**Ø 20 cm**
ACOPLE	**Pala compacta**

MODELO	ANCHO DE TRABAJO	POTENCIA	PESO	Ø MÁX DE CORTE	ANCHO TOTAL	DIENTES	CAUDAL	PRESIÓN MÁX
LEPRE 1600	1.60 m	70–120 HP	1,020 kg	20 cm	1.87 m	33	110–180 l/min	300 bar
LEPRE 1800	1.80 m	70–120 HP	1,100 kg	20 cm	2.07 m	39	110–180 l/min	300 bar



TRITURADORA FORESTAL · PALA COMPACTA

DAINO

PALA COMPACTA · CORTA HASTA Ø 25 CM

Trituradora forestal de alta potencia para palas compactas y máquinas semovientes. Tritura arbustos, ramas y árboles llevando el desbroce a donde el tractor no llega. Se acopla al circuito hidráulico de la máquina portadora.

IDEAL PARA: CONTRATISTAS · ÁREAS CERRADAS · RAMAS Y ARBUSTOS

- Mulcher para pala compacta y semovientes
- Arbustos, ramas y árboles
- Corta ramas y troncos de hasta Ø 25 cm
- Para equipos de 120–160 HP

HP	**120–160**
ANCHO	**1.80–2.20 m**
TRABAJO	**Ø 25 cm**
ACOPLE	**Pala compacta**

MODELO	ANCHO DE TRABAJO	POTENCIA	PESO	Ø MÁX DE CORTE
DAINO 1800	1.80 m	120–140 HP	1,490 kg	25 cm
DAINO 2000	2.00 m	120–160 HP	1,680 kg	25 cm
DAINO 2200	2.20 m	120–160 HP	1,890 kg	25 cm



TRITURADORA FORESTAL · PALA COMPACTA

GORILLA

PALA COMPACTA · CORTA HASTA Ø 30 CM

Cabezal triturador forestal para palas compactas y máquinas semovientes en su versión más grande: arbustos, ramas y árboles completos. Los anchos de 2.20 y 2.40 m lo hacen el equipo de mayor cobertura de esta línea.

IDEAL PARA: CONTRATISTAS · ÁREAS CERRADAS · RAMAS Y ARBUSTOS

- Cabezal para pala compacta y semovientes
- Arbustos, ramas y árboles
- Corta ramas y troncos de hasta Ø 30 cm
- Para equipos de 200–300 HP

HP	ANCHO
200–300	2.20–2.40 m
TRABAJO	**ACOPLE**
Ø 30 cm	Pala compacta

MODELO	ANCHO DE TRABAJO	POTENCIA	PESO	Ø MÁX DE CORTE
GORILLA 2200	2.20 m	200–300 HP	2,350 kg	30 cm
GORILLA 2400	2.40 m	200–300 HP	2,570 kg	30 cm

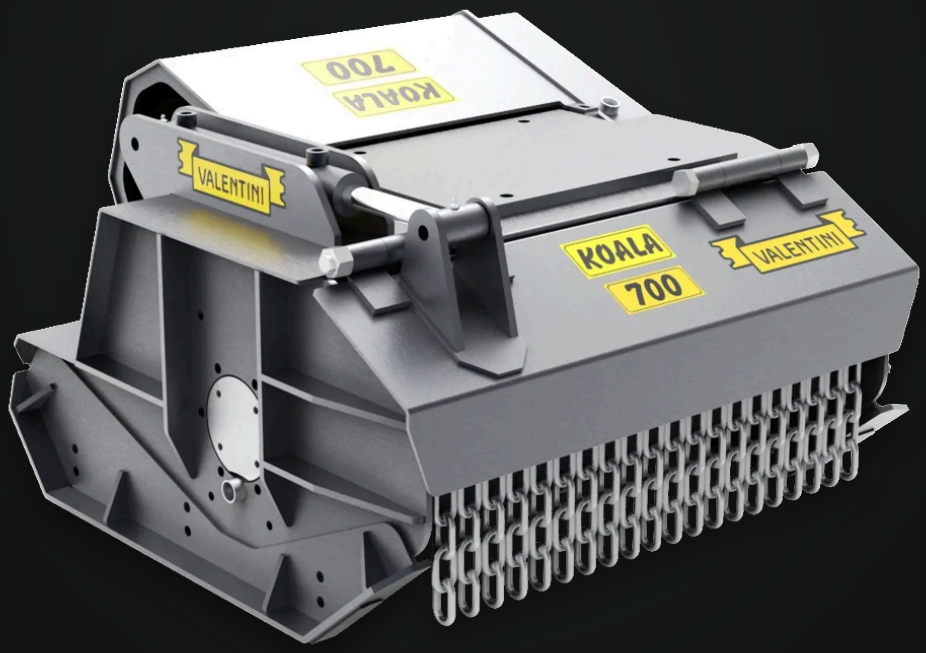

TRITURADORA FORESTAL · EXCAVADORA

KOALA

EXCAVADORA DE 4–6 T · CORTA HASTA Ø 10 CM

Cabezal triturador forestal para brazo de excavadora, pensado para arbustos y vegetación densa. Su formato compacto de 0.70 y 0.90 m permite trabajar taludes, canales y zonas de acceso difícil con precisión.

IDEAL PARA: BRECHAS · TALUDES · ORILLAS DE CANAL

- Cabezal para el brazo de excavadora
- Para excavadoras de 4–6 t
- Corta ramas y troncos de hasta Ø 10 cm
- Arbustos y vegetación densa

EXCAVADORA	**4–6 t**
ANCHO	**0.70–0.90 m**
TRABAJO	**Ø 10 cm**
ACOPLE	**Brazo**

MODELO	ANCHO DE TRABAJO	EXCAVADORA	PESO	Ø MÁX DE CORTE
KOALA 700	0.70 m	4.0–5.0 t	335 kg	10 cm
KOALA 900	0.90 m	5.0–6.0 t	415 kg	10 cm

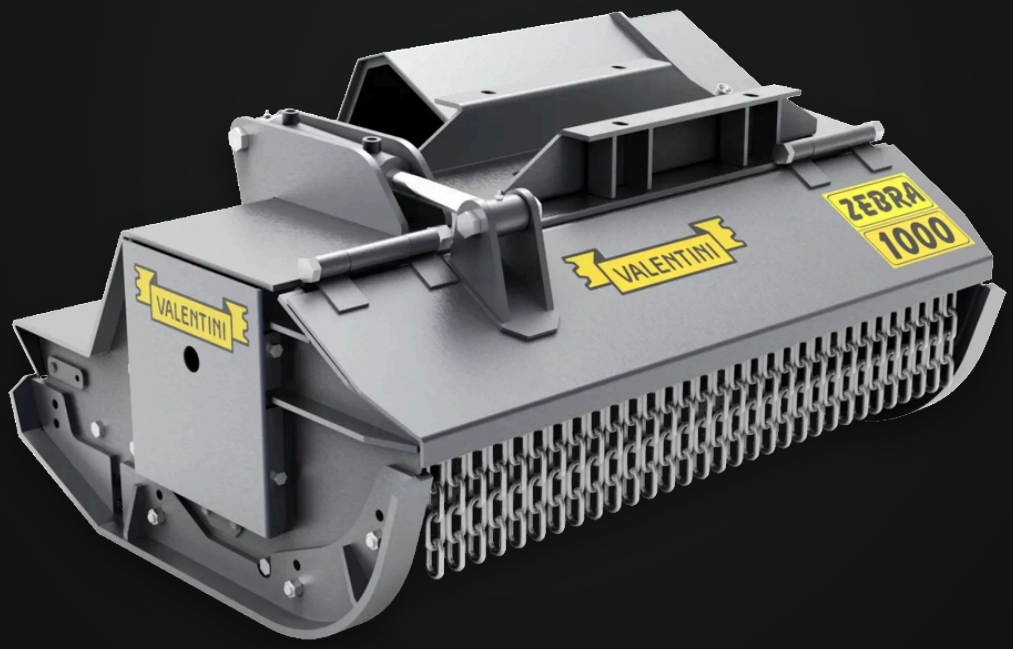

TRITURADORA FORESTAL · EXCAVADORA

ZEBRA

EXCAVADORA DE 6–10 T · CORTA HASTA Ø 15 CM

Cabezal triturador forestal para brazo de excavadora, para arbustos y vegetación densa. Un paso arriba del KOALA en cobertura, con anchos de 0.80 y 1.00 m. Convierte la excavadora en desbrozadora de alcance largo.

IDEAL PARA: BRECHAS · TALUDES · ORILLAS DE CANAL

- Cabezal para el brazo de excavadora
- Para excavadoras de 6–10 t
- Corta ramas y troncos de hasta Ø 15 cm
- Arbustos y vegetación densa

EXCAVADORA **6–10 t**

ANCHO **0.80–1.00 m**

TRABAJO **Ø 15 cm**

ACOPLE **Brazo**

MODELO	ANCHO DE TRABAJO	EXCAVADORA	PESO	Ø MÁX DE CORTE
ZEBRA 800	0.80 m	6.0–8.0 t	470 kg	15 cm
ZEBRA 1000	1.00 m	8.0–10.0 t	535 kg	15 cm



TRITURADORA FORESTAL · EXCAVADORA

PANDA

EXCAVADORA DE 10–15 T · CORTA HASTA Ø 20 CM

Cabezal triturador forestal para brazo de excavadora, serie MIDI-FOREST, especializado en ramas. Anchos de 1.05 y 1.30 m para excavadoras de porte medio. Trabajo de poda pesada y desbroce en altura o pendiente.

IDEAL PARA: BRECHAS · TALUDES · ORILLAS DE CANAL

- Cabezal para el brazo de excavadora
- Para excavadoras de 10–15 t
- Corta ramas y troncos de hasta Ø 20 cm
- Serie MIDI-FOREST

EXCAVADORA	**10–15 t**
ANCHO	**1.05–1.30 m**
TRABAJO	**Ø 20 cm**
ACOPLE	**Brazo**

MODELO	ANCHO DE TRABAJO	EXCAVADORA	PESO	Ø MÁX DE CORTE
PANDA 1000	1.05 m	10/13 t	790 kg	20 cm
PANDA 1300	1.30 m	12/15 t	880 kg	20 cm



TRITURADORA FORESTAL · EXCAVADORA

VOLPE

EXCAVADORA DE 15–20 T · CORTA HASTA Ø 30 CM



Cabezal triturador forestal para brazo de excavadora, serie forestal pesada. Procesa ramas y árboles con anchos de 1.30 y 1.60 m. Para excavadoras que hacen trabajo forestal en serio: derribos, limpieza de canales y apertura de brechas.

IDEAL PARA: BRECHAS · TALUDES · ORILLAS DE CANAL

- Cabezal para el brazo de excavadora
- Para excavadoras de 15–20 t
- Corta ramas y troncos de hasta Ø 30 cm
- Serie forestal pesada

EXCAVADORA	**15–20 t**
ANCHO	**1.30–1.60 m**
TRABAJO	**Ø 30 cm**
ACOPLE	**Brazo**

MODELO	ANCHO DE TRABAJO	EXCAVADORA	PESO	Ø MÁX DE CORTE
VOLPE 1300	1.30 m	15/20 t	1,050 kg	30 cm
VOLPE 1600	1.60 m	15/20 t	1,130 kg	30 cm



TRITURADORA FORESTAL · EXCAVADORA

LINCE

EXCAVADORA DE 21–28 T · CORTA HASTA Ø 40 CM

Cabezal triturador forestal para brazo de excavadora, serie MAXI-FOREST. Diseñado para ramas y árboles con anchos de 1.30 y 1.60 m. La serie mayor de cabezales Valentini para excavadora, junto con el ORSO.

IDEAL PARA: BRECHAS · TALUDES · ORILLAS DE CANAL

- Cabezal para el brazo de excavadora
- Para excavadoras de 21–28 t
- Corta ramas y troncos de hasta Ø 40 cm
- Serie MAXI-FOREST

EXCAVADORA	**21–28 t**
ANCHO	**1.30–1.60 m**
TRABAJO	**Ø 40 cm**
ACOPLE	**Brazo**

MODELO	ANCHO DE TRABAJO	EXCAVADORA	PESO	Ø MÁX DE CORTE
LINCE 1300	1.30 m	21–25 t	1,440 kg	40 cm
LINCE 1600	1.60 m	23–28 t	1,590 kg	40 cm



LINCE 1300 en excavadora, desbrozando un talud



TRITURADORA FORESTAL · EXCAVADORA

ORSO

EXCAVADORA DE 28–35 T · CORTA HASTA Ø 50 CM

Cabezal triturador forestal para brazo de excavadora, serie MAXI-FOREST. Hermano del LINCE, procesa ramas y árboles en anchos de 1.30 y 1.60 m. Para trabajo forestal pesado montado en excavadora.

IDEAL PARA: BRECHAS · TALUDES · ORILLAS DE CANAL

- Cabezal para el brazo de excavadora
- Para excavadoras de 28–35 t
- Corta ramas y troncos de hasta Ø 50 cm
- Serie MAXI-FOREST

EXCAVADORA	ANCHO
28–35 t	**1.30–1.60 m**
TRABAJO	ACOPLE
Ø 50 cm	**Brazo**

MODELO	ANCHO DE TRABAJO	EXCAVADORA	PESO	Ø MÁX DE CORTE
ORSO 1300	1.30 m	28–35 t	1,820 kg	50 cm
ORSO 1600	1.60 m	28–35 t	1,950 kg	50 cm

APLICACIONES

Para qué se usa

El rotor con dientes fijos tritura matorral, ramas y troncos dentro de su diámetro de corte; en las de penetración entra al suelo y tritura también los tocones. La madera picada queda en el terreno como cubierta o incorporada al suelo.



Desmonte

Abrir terreno nuevo con matorral, árboles y tocones.



Renovación de huertas

Triturar la huerta vieja e incorporar la biomasa al suelo.



Limpieza de monte

Control de matorral y maleza en orillas y potreros.



Brechas y taludes

Con excavadora, donde el tractor no entra.



¿Cuál es la indicada para tu terreno?

Como distribuidor autorizado de VALENTINI, en CORESA México diseñamos soluciones integrales de mecanización para bajar costos y eficientar labores en campo.

01

Cuéntanos tu terreno

Qué hay que triturar: matorral, ramas, árboles o tocones, y cuánta superficie.

02

Revisamos tu equipo

Tractor, pala compacta o excavadora: potencia, caudal o peso.

03

Te recomendamos el modelo

Y te acompañamos con refacciones y servicio.

CORESA GARANTIZA

Refacciones originales

Dientes, rotores y componentes de fábrica.

Asesoría técnica

Personal que conoce la máquina y el terreno.

Respaldo en México

Servicio y seguimiento después de la compra.

---

www.coresamexico.com

gerenciaventas@coresamexico.com · +52 55 3714 4148

CORESA